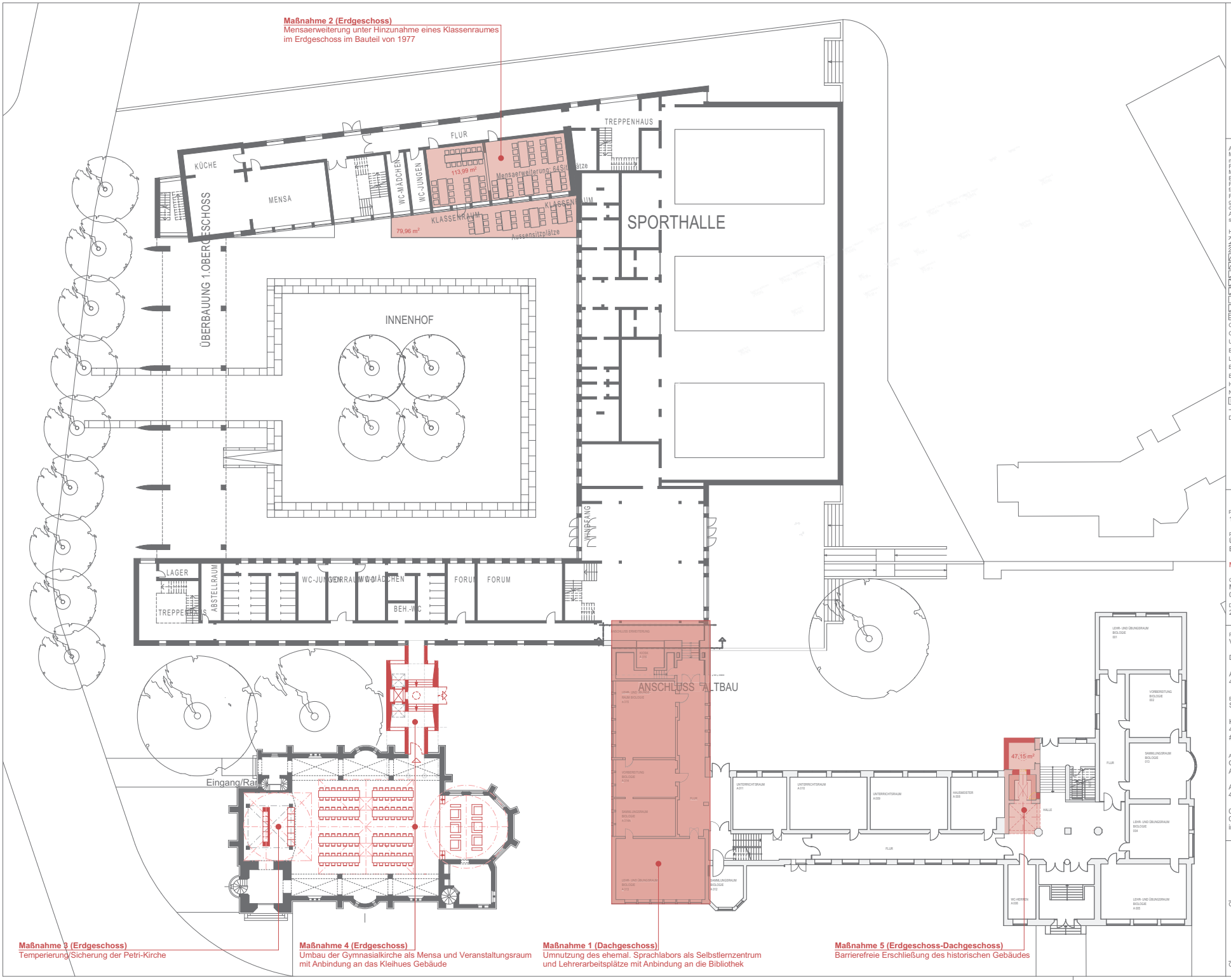

Achterkamp

Christoph Achterkamp Architekt BDA

Architektur
Innenraumgestaltung
Denkmalpflege
Landschaftsplanung

Alle Maße sind am Bau zu prüfen.
Maßunstimmigkeiten sind sofort
mit dem Architekten zu klären.
Für Maßfehler haftet allein der Auftragnehmer.
Maßbezüge gelten vor Einzelmaßen.
Bei der Bauausführung sind die Planungen der
Fachingenieure, sowie die Angaben der Sonder-
fachleute zu beachten.
Firmendetails und -ausführungszeichnungen
gelten nur mit dem Freigabevermerk
des Architekten.
Alle Höhenangaben sind auf OKFF bezogen,
sofern nicht anders vermerkt.

Höhenkote	±0.00=OKFF EG
	Vormauerziegel I
	Vormauerziegel II
FA	Fußbodenaussparung
FD	Fußbodendurchbruch
DA	Deckenaussparung
DD	Deckendurchbruch
WA	Wandaussparung
WD	Wanddurchbruch
WS	Wandschlitz
RH	Rohrhülse
OKFF	Oberkante Fertigfußboden
OKRF	Oberkante Rohfußboden
UZ	Unterzug
BRH	Brüstungshöhe
LH	Lichte Höhe
BW	Brandwand
EUV	Elektroumterverteilung
HK	Heizkörper
NA	Hinweis für Notausgang
F	Feuerlöscher
— · — · —	Dehnfugen Estrich

Datum gez. Nr. Änderung/Beschreibung

Plan-Nr.: 16 05 A - V E 02 001

Maßstab: 1:200

Planinhalt: Übersichtsplan Erdgeschoss

Vorabzug

Maßnahmen

Gezeichnet: Möller 09.06.2017

Geprüft:

Freigegeben:

Datum: 21.04.2017

Blattgröße: DIN A1

Ploddatum:

Projekt :
Vorentwurfsplanung

Dionysianum Rheine

Anton-Führer-Straße 2
48431 Rheine

Bauherr :
Stadt Rheine FB Planen und Bauen

Klosterstraße 14
48432 Rheine
#Auftraggeber Telefon

Architekt :
ChristophAchterkamp
Architekt BDA

Alte Bahnhofstraße 22
48432 Rheine

05975 306753
0151 27233243
info@achterkamp-architekt.de

Ort, Datum, Bauherr :

Ort, Datum, Architekt :