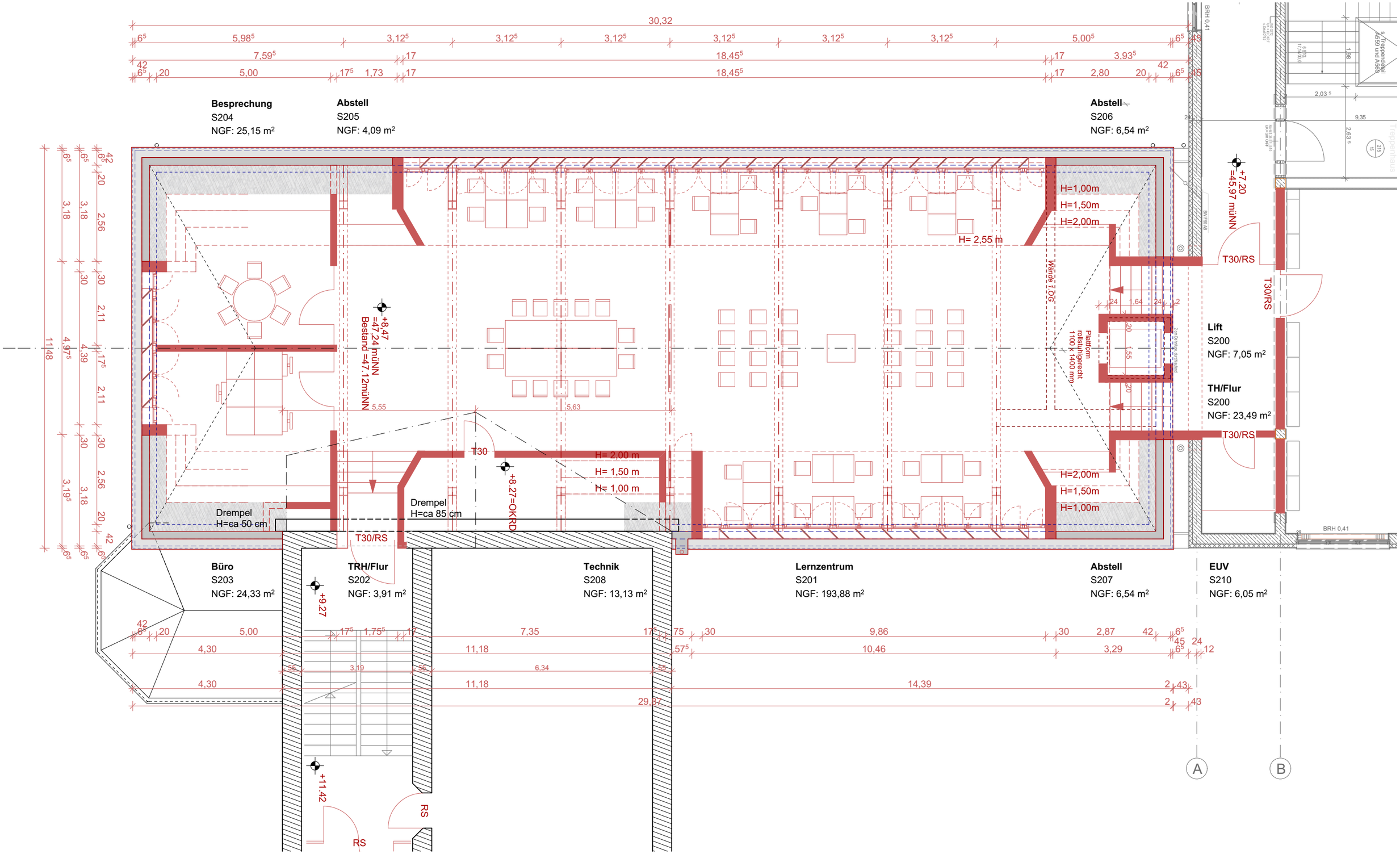

Selbstlernzentrum Dionysianum Rheine

Grundriss 2.OG _ M1-100
25.05.2018

Entwurf: Architekt Christoph Achterkamp - Torhaus Kommende 10 - 48565 Steinfurt
Der Entwurf und die Zeichnung sind urheberrechtlich geschützt! Das Nutzrecht liegt ausschließlich bei Christoph Achterkamp.
Kopieren und Vervielfältigung ist ausnahmslos nur mit Zustimmung des Verfassers erlaubt.